



CSMR - Mairie de Corsept

Projet d'extension de la mairie

Corsept

AP- Avant projet

Le 13/01/2023

DRÂ
DAMIEN ROCHER ARCHITECTE

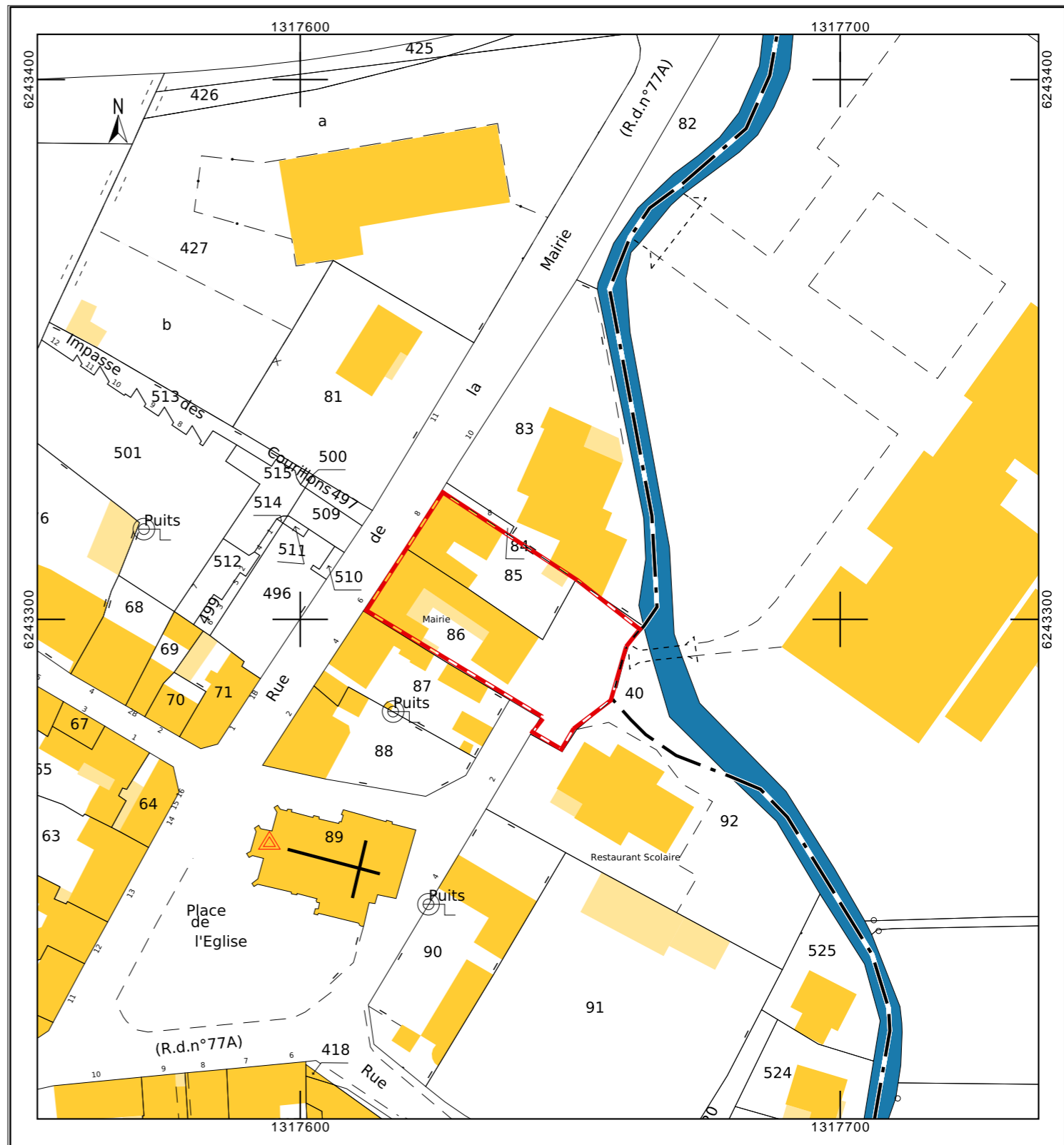

Extrait de carte IGN - Géoportail.fr

Adresse du projet : **6, Rue de la Mairie - 44560 Corsept**

Référence cadastrale : **000 CN 710**

Superficie de l'unité foncière : **503 m²**

Extrait du plan cadastral - échelle 1/1000

Ces plans ne sont en aucun cas destinés à l'exécution. Les côtes, altimétries et nature des ouvrages sont données à titre indicatif. Les entrepreneurs chargés de la réalisation des travaux, devront, par corps d'état et après études particulières, fournir et garantir les plans de détails et toutes indications nécessaires à la parfaite exécution du projet.

Architecte :

DRÂ

DAMIEN ROCHER ARCHITECTE

13 avenue du Pain Bénit
44250 Saint-Brévin-les-Pins
(t) 02 53 19 20 96
(e) agence@dra-architectes.fr

Maître d'ouvrage:

Corsept

Mairie de CORSEPT

6, Rue de la Mairie
44560 CORSEPT
(t) #Numéro de téléphone du Client
(e) #E-mail du Client

Projet : **PROJET D'EXTENSION DE LA MAIRIE DE CORSEPT**
6, Rue de la Mairie - CORSEPT

Phase : **AP- Avant projet**

Titre : **Plan de situation**

Echelle@Format:
1:1@A3

Plan n°: **AP-2** Ind: **A**

Date : **13/01/2023** Date rev :

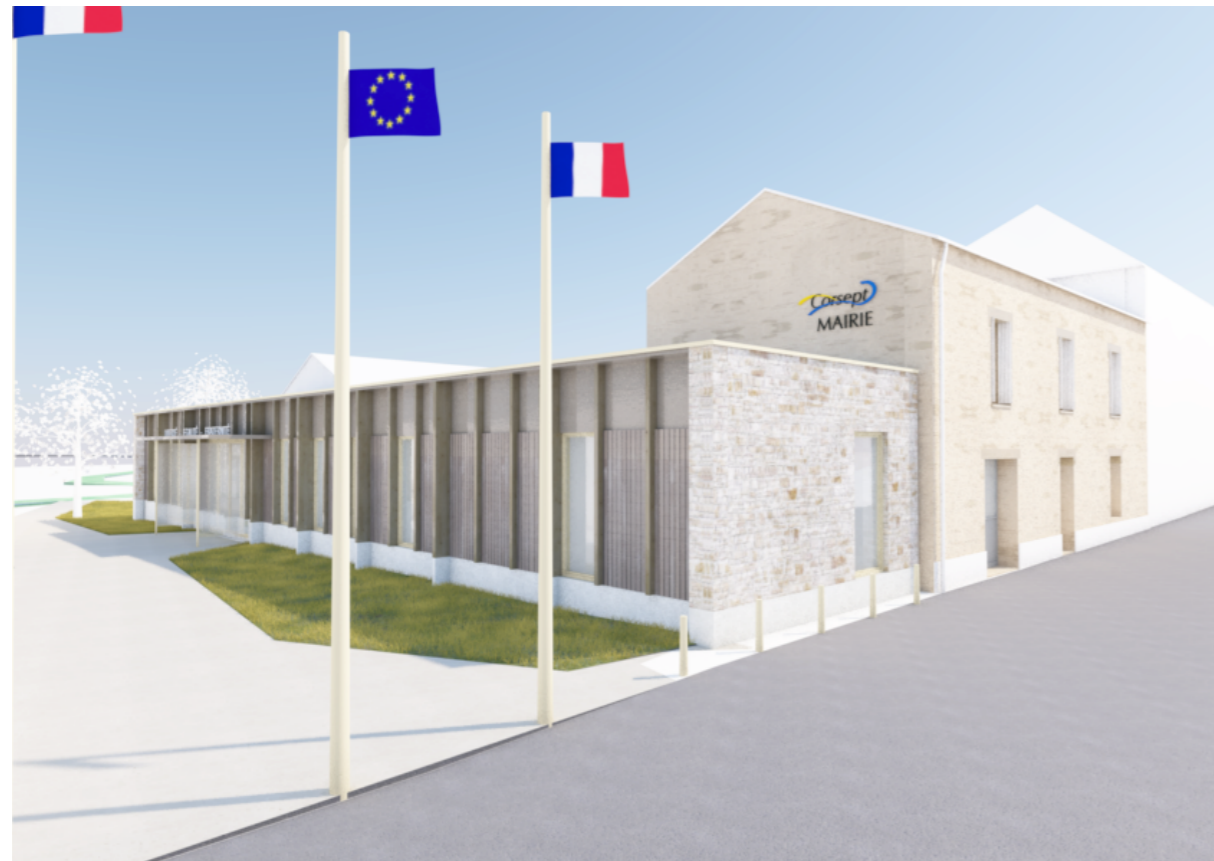

Ces plans ne sont en aucun cas destinés à l'exécution. Les côtes, altimétries et nature des ouvrages sont données à titre indicatif. Les entrepreneurs chargés de la réalisation des travaux, devront, par corps d'état et après études particulières, fournir et garantir les plans de détails et toutes indications nécessaires à la parfaite exécution du projet.

Architecte :

DRÂ

DAMIEN ROCHER ARCHITECTE

13 avenue du Pain Bénit
44250 Saint-Brévin-les-Pins
(t) 02 53 19 20 96
(e) agence@dra-architectes.fr

Maître d'ouvrage:



Mairie de CORSEPT

6, Rue de la Mairie
44560 CORSEPT
(t) #Numéro de téléphone du Client
(e) #E-mail du Client

Projet : PROJET D'EXTENSION DE LA MAIRIE DE CORSEPT
6, Rue de la Mairie - CORSEPT

Phase : **AP- Avant projet**

Titre: Perspectives

Echelle@Format: @A3

Plan n°: AP-3 **Ind:** A

Date : 13/01/2023 **Date rev :**

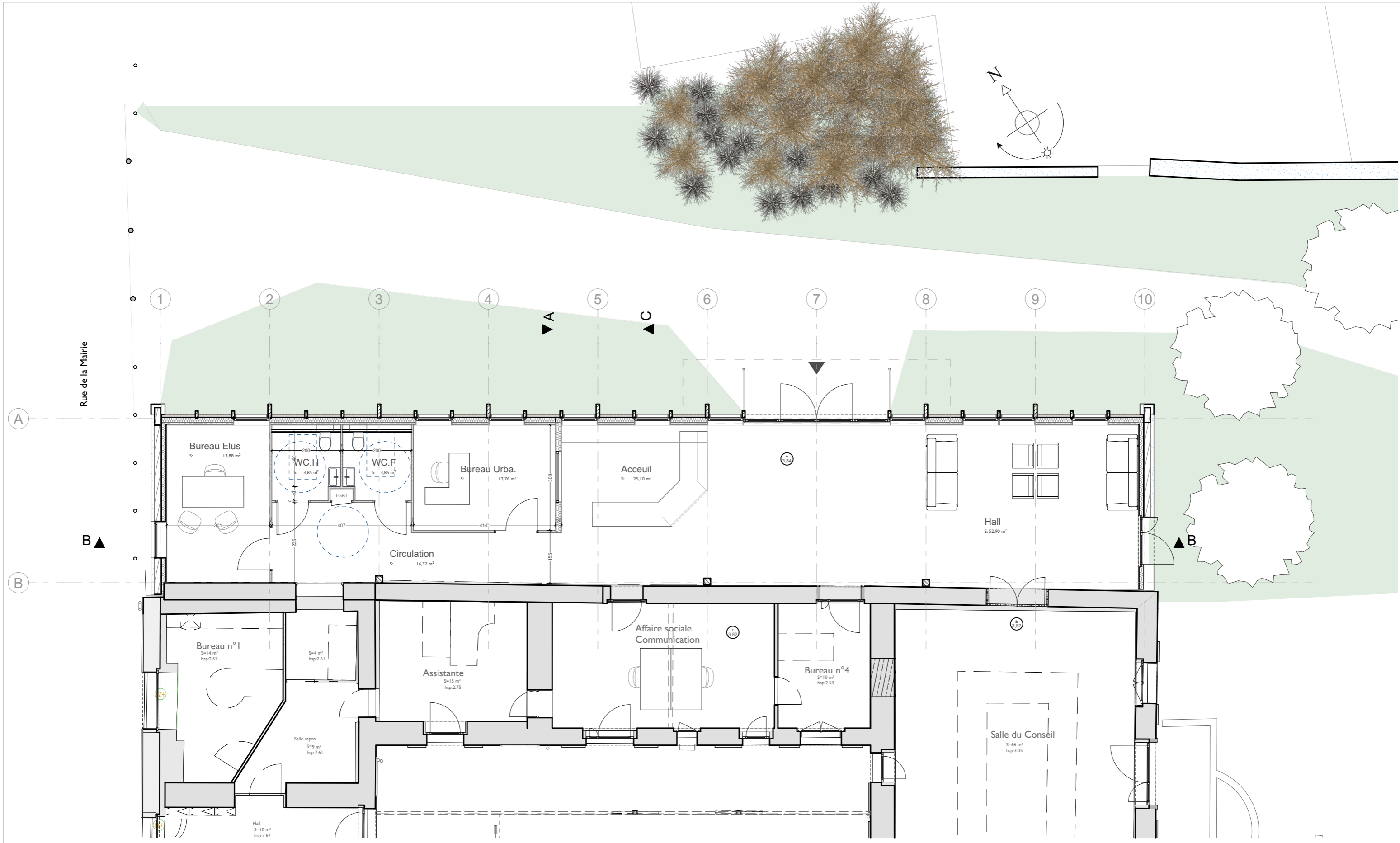

Ces plans ne sont en aucun cas destinés à l'exécution. Les côtes, altimétries et nature des ouvrages sont données à titre indicatif. Les entrepreneurs chargés de la réalisation des travaux, devront, par corps d'état et après études particulières, fournir et garantir les plans de détails et toutes indications nécessaires à la parfaite exécution du projet.

Architecte :

DRÂ

DAMIEN ROCHER ARCHITECTE

13 avenue du Pain Bénit
44250 Saint-Brévin-les-Pins
(t) 02 53 19 20 96
(e) agence@dra-architectes.fr

Maître d'ouvrage :

Corsept

Mairie de CORSEPT

6, Rue de la Mairie
44560 CORSEPT
(t) #Numéro de téléphone du Client
(e) #E-mail du Client

Projet : **PROJET D'EXTENSION DE LA MAIRIE DE CORSEPT**
6, Rue de la Mairie - CORSEPT

Phase : **AP- Avant projet**

Titre : **Plan projet**

Echelle@Format : **1:1, 1:100@A3**

Plan n° : **AP-4** Ind : **A**

Date : **13/01/2023** Date rev :

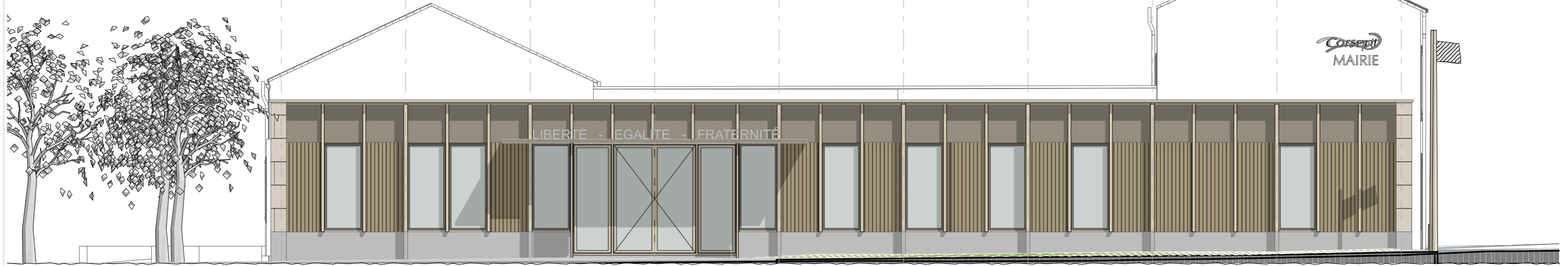

Façade Nord

1:100



Façade Est

1:100

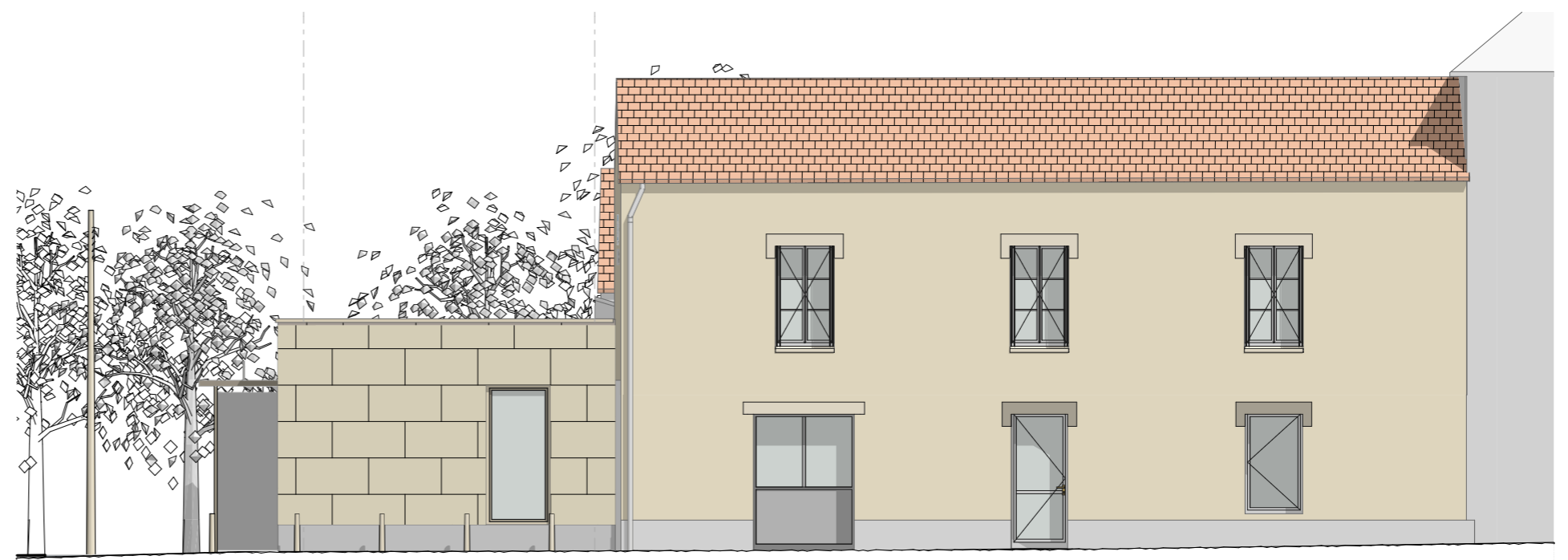

Façade Ouest

1:100

Ces plans ne sont en aucun cas destinés à l'exécution. Les côtes, altimétries et nature des ouvrages sont données à titre indicatif. Les entrepreneurs chargés de la réalisation des travaux, devront, par corps d'état et après études particulières, fournir et garantir les plans de détails et toutes indications nécessaires à la parfaite exécution du projet.

Architecte :

DRÂ

DAMIEN ROCHER ARCHITECTE

13 avenue du Pain Bénit
44250 Saint-Brévin-les-Pins
(t) 02 53 19 20 96
(e) agence@dra-architectes.fr

Maître d'ouvrage:



Mairie de CORSEPT

6, Rue de la Mairie
44560 CORSEPT
(t) #Numéro de téléphone du Client
(e) #E-mail du Client

Projet : PROJÉT D'EXTENSION DE LA MAIRIE DE CORSEPT
6, Rue de la Mairie - CORSEPT

Phase : **AP- Avant projet**

Titre : **Plan des façades**

Echelle@Format:
1:100@A3

Plan n°:	Ind:
AP-5	A
Date :	Date rev :
13/01/2023	

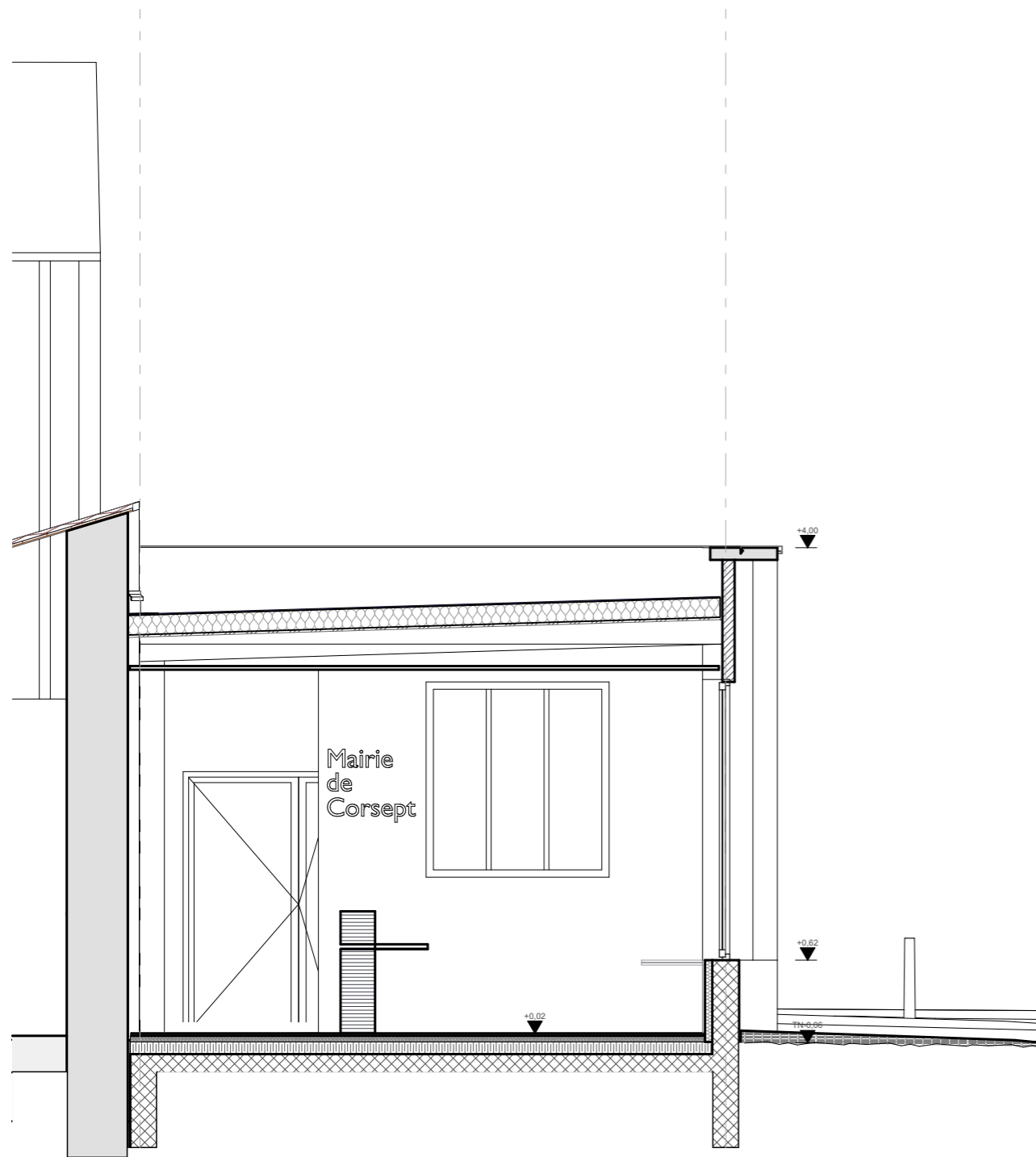

Coupe CC'

1:50

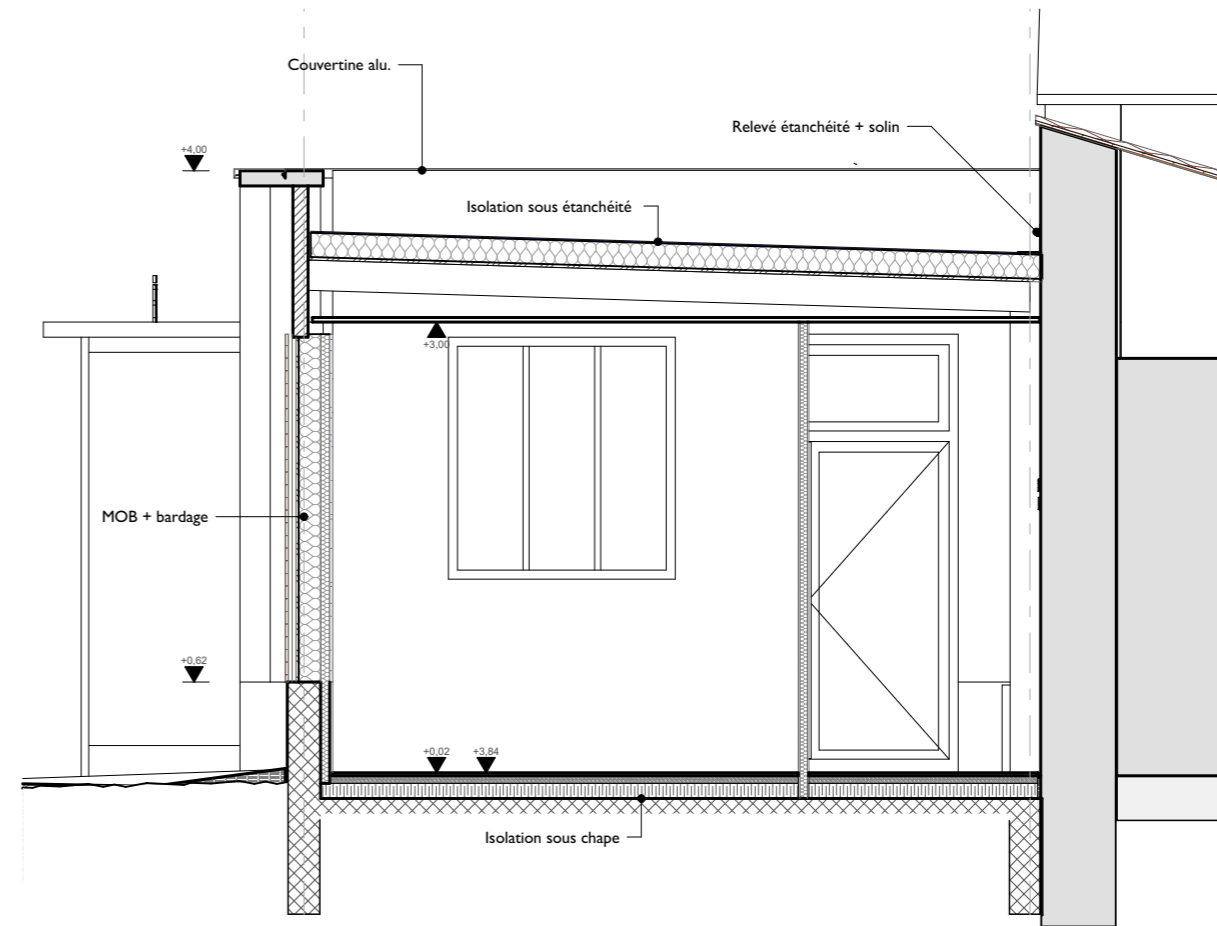

Coupe AA'

1:50

Ces plans ne sont en aucun cas destinés à l'exécution. Les côtes, altimétries et nature des ouvrages sont données à titre indicatif. Les entrepreneurs chargés de la réalisation des travaux, devront, par corps d'état et après études particulières, fournir et garantir les plans de détails et toutes indications nécessaires à la parfaite exécution du projet.

Architecte :

DRÂ

DAMIEN ROCHER ARCHITECTE

13 avenue du Pain Bénit
44250 Saint-Brévin-les-Pins
(t) 02 53 19 20 96
(e) agence@dra-architectes.fr

Maître d'ouvrage:

Corsept

Mairie de CORSEPT

6, Rue de la Mairie
44560 CORSEPT
(t) #Numéro de téléphone du Client
(e) #E-mail du Client

Projet : PROJÉT D'EXTENSION DE LA MAIRIE DE CORSEPT
6, Rue de la Mairie - CORSEPT

Phase : **AP- Avant projet**

Titre : **Coupes**

Echelle@Format: 1:50@A3

Plan n°: AP-6 Ind: A

Date : 13/01/2023 Date rev :